www.gassmann-cars.de

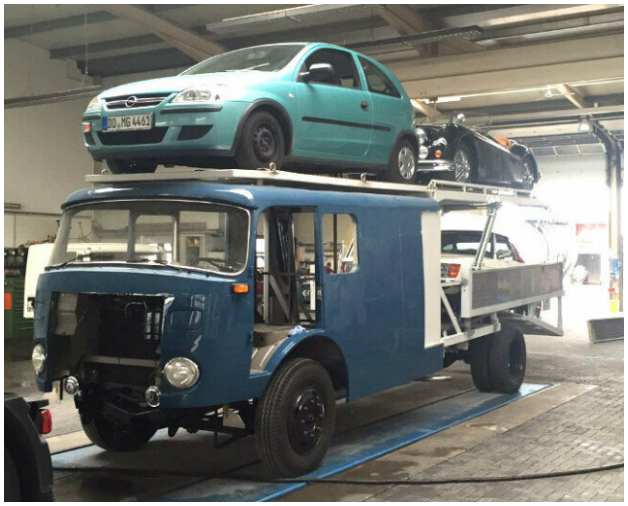

Mercedes-Benz - LP710/32 LF16V LP710/32, Autotransporter

Preis:	249.000,00 €	MwSt. nicht ausweisbar

Details:

Referenz Nr	**900879**
Standort	im Zulauf / in transit
Marke	Mercedes-Benz
Modell / Typ	LP710/32, Autotransporter
Erstzulassung	01.05.1966
Abgelesener Tachostand	28.324 km
Getriebe	Schaltgetriebe
Karosserieform	PKW
Motor	74 kW (101 PS)
Hubraum	4.551 ccm³
Farbe	blau
Radstand	5.200 mm
Zul. Gesamtgewicht	7.490 kg
Aufbau	Autotransporter, ehemaliges Löschgruppenfahrzeug

Ausstattung

Gassmann GmbH Bovenden

Alte Bundesstr. 48
37120 Bovenden

Tel.: +49 (0) 551 - 82020
Fax: +49 (0) 551 - 82285
E-Mail: info@gassmann-cars.de

Gassmann GmbH, 2025

Dieses Angebot ist unverbindlich. Irrtum und Zwischenverkauf vorbehalten.

[1]Die angegebenen Werte wurden nach dem vorgeschriebenen Messverfahren ermittelt. Es handelt sich um die "NEFZ-CO_2-Werte" i.S.v. Art. 2 Nr. 1 Durchführungsverordnung (EU) 2017/1153. Die Kraftstoffverbrauchswerte wurden auf Basis dieser Werte errechnet. Der Stromverbrauch wurde auf der Grundlage der VO 692/2008/EG ermittelt."

[2]Die angegebenen Werte wurden nach dem vorgeschriebenen Messverfahren ermittelt. Es handelt sich um "WLTP-CO_2–Werte" i.S.v. Art. 2 Nr. 3 Durchführungsverordnung (EU) 2017/1153. Die Kraftstoffverbrauchswerte wurden auf Basis dieser Werte errechnet. Der Stromverbrauch wurde auf der Grundlage der VO 692/2008/EG ermittelt.

[3]**Beschreibung der CO_2- und Verbrauchsangaben:** Die Angaben beziehen sich nicht auf ein einzelnes Fahrzeug und sind nicht Bestandteil des Angebots, sondern dienen allein Vergleichszwecken zwischen verschiedenen Fahrzeugtypen. Die Werte variieren in Abhängigkeit der gewählten Sonderausstattungen.

Hinweis auf den DAT Leitfaden: Weitere Informationen zum offiziellen Kraftstoffverbrauch und den offiziellen spezifischen CO_2-Emissionen neuer Personenkraftwagen können dem "Leitfaden über den Kraftstoffverbrauch, die CO_2-Emissionen und den Stromverbrauch neuer Personenkraftwagen" entnommen werden, der an allen Verkaufsstellen und bei der Deutschen Automobil Treuhand GmbH (https://www.dat.de/co2) unentgeltlich erhältlich ist.

Beschreibung

6-Zylinder Diesel Motor

Das Fahrzeug befindet sich in der Restauration und wird zum Autotransporter umgebaut!
Alle Angaben ohne Gewähr da im Zulauf !

The vehicle is in the restoration and will be converted to a car transporter!
All information without guarantee in the inflow!

Lacation/Standort: A&K

Gassmann GmbH Bovenden

Alte Bundesstr. 48
37120 Bovenden

Tel.: +49 (0) 551 - 82020
Fax: +49 (0) 551 - 82285
E-Mail: info@gassmann-cars.de

Gassmann GmbH, 2025

Dieses Angebot ist unverbindlich. Irrtum und Zwischenverkauf vorbehalten.

[1]Die angegebenen Werte wurden nach dem vorgeschriebenen Messverfahren ermittelt. Es handelt sich um die "NEFZ-CO_2-Werte" i.S.v. Art. 2 Nr. 1 Durchführungsverordnung (EU) 2017/1153. Die Kraftstoffverbrauchswerte wurden auf Basis dieser Werte errechnet. Der Stromverbrauch wurde auf der Grundlage der VO 692/2008/EG ermittelt."

[2]Die angegebenen Werte wurden nach dem vorgeschriebenen Messverfahren ermittelt. Es handelt sich um "WLTP-CO_2–Werte" i.S.v. Art. 2 Nr. 3 Durchführungsverordnung (EU) 2017/1153. Die Kraftstoffverbrauchswerte wurden auf Basis dieser Werte errechnet. Der Stromverbrauch wurde auf der Grundlage der VO 692/2008/EG ermittelt.

[3]**Beschreibung der CO_2- und Verbrauchsangaben:** Die Angaben beziehen sich nicht auf ein einzelnes Fahrzeug und sind nicht Bestandteil des Angebots, sondern dienen allein Vergleichszwecken zwischen verschiedenen Fahrzeugtypen. Die Werte variieren in Abhängigkeit der gewählten Sonderausstattungen.

Hinweis auf den DAT Leitfaden: Weitere Informationen zum offiziellen Kraftstoffverbrauch und den offiziellen spezifischen CO_2-Emissionen neuer Personenkraftwagen können dem "Leitfaden über den Kraftstoffverbrauch, die CO_2-Emissionen und den Stromverbrauch neuer Personenkraftwagen" entnommen werden, der an allen Verkaufsstellen und bei der Deutschen Automobil Treuhand GmbH (https://www.dat.de/co2) unentgeltlich erhältlich ist.